

Studiengang Medical Research/ Oral Sciences





PhD-Studiengang ‘Oral Sciences’

- **Hintergrund:** Konstant hohe Zahl an Anfragen internationaler Interessenten für eine postgraduale Tätigkeit an der Zahnklinik München
- **Ziel:** Rekrutierung exzellenter internationaler Studenten & Wissenschaftler
- **Konzept:** 3-jähriger Studiengang (180 ECTS) → Ausbildung & Projektbezogenes, wiss. Arbeiten
- **Finanzierung der Studenten:** Stipendien u.ä.
- **Teilnehmerzahl:** ~10 pro Jahr
- **Leitung/Koordination:** Prof. Reichl/ PD Kühnisch

Strukturen für den PhD an der Medizinischen Fakultät

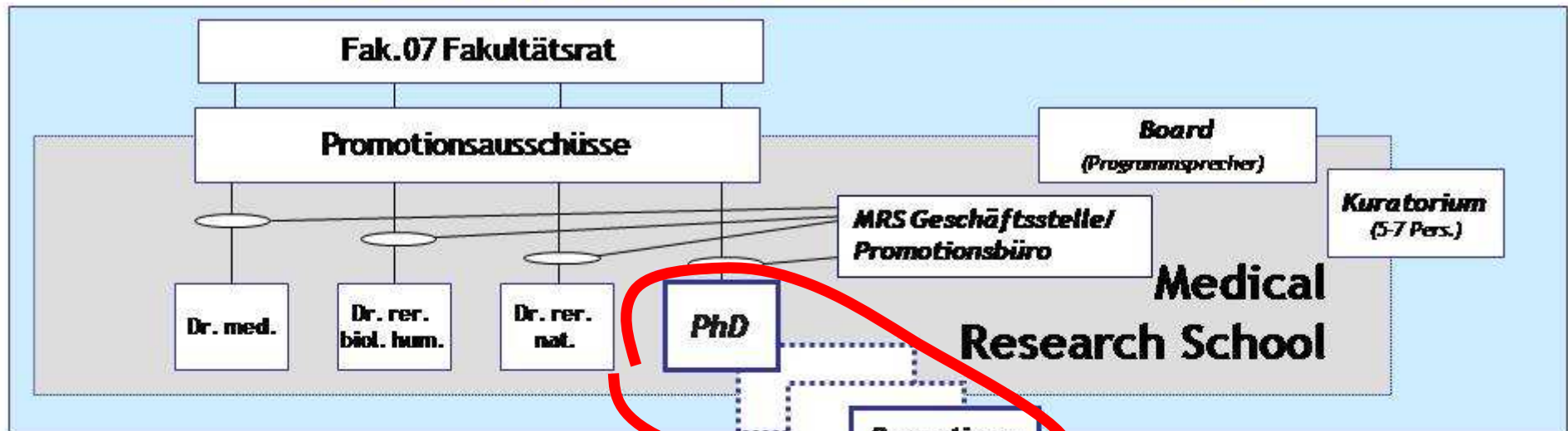

Studiengang Medical Research/ Oral Sciences

		1. Studienjahr		2. Studienjahr		3. Studienjahr		Σ
		1.Semester	2.Semester	3.Semester	4.Semester	5.Semester	6.Semester	ECTS
ECTS (Ausbildung / Forschung)		12 / 18	6 / 24	6 / 24	6 / 24	- / 30	- / 30	
Ausbildung	Pflichtmodule	P1.1 5 ECTS	P3.1* 3 ECTS	P4.1 3 ECTS	6.1* 3 ECTS			17
	Dental guest lectures, Progress reports etc.	3 ECTS	(x)	(x)	(x)	(x)	(x)	
	Retreat	P1.2 3 ECTS	P3.2 3 ECTS	P4.2 2 ECTS				8
	PhD student day	-	-		(x)		(x)	
	Congress visit	-	-	-	(x)		(x)	
	Industry visit, Internship etc.	(x)	(x)	(x)	(x)	(x)	(x)	
	Schlüsselqualifikationen, Grundlagen, indiv. Vertiefung	P1.3 1 ECTS		P4.3 1 ECTS	P6.2 3 ECTS			5**
Individuelle Nutzung von Angeboten des Graduate Center ^{LMU} , LMU Weiterbil- dungsangebote etc.	(x)	(x)	(x)	(x)	(x)	(x)		
SOLL = 30 ECTS								30
Forschung	Wiss. Promotionsstudium - Bearbeitung der PhD-Themen	P2.1 (18 ECTS)	P2.2 (24 ECTS)	P5.1 (24 ECTS)	P5.2 (24 ECTS)	P7.1 (30 ECTS)	P7.2 (20 ECTS)	140
	Examination	x	x	x	x	-	Disputation 10 ECTS	-
SOLL = 150 ECTS								150

- * Die Auswahl der Inhalte erfolgt flexibel anhand der vergebenen Projektarbeiten.
 ** Als Einzelveranstaltung oder kumulativ über die Gesamtstudienzeit erwerbbar.
 x Pflichtveranstaltung
 (x) Wahlpflichtangebote

Gesamt ECTS	180
--------------------	------------



Partner

- **Medical Research School** (Prof. Bartenstein, Frau Dr. Edler)
- **Promotionsausschuss** (Prof. Hölscher, Prof. Bartenstein)
- **GraduateCenter^{LMU}** (Frau Dr. von Bülow, Frau Dr. Stein)
- **Rechtliche Angelegenheiten** (PD Dr. Aulehner, LMU)
- **Institut für Biometrie & Epidemiologie** (Prof. Mansmann)
- **Poliklinik für Zahnerhaltung** (Prof. Hickel)
- **Poliklinik für Prothetik** (Prof. Gernet)
- **Poliklinik für Kieferorthopädie** (Frau Prof. Wichelhaus)
- **Poliklinik für Mund-, Gesichts- und Kieferchirurgie** (Prof. Ehrenfeld)



Timeline

- **2010/ 2012** – Programmentwicklung
- **2013/ Januar** – Genehmigt durch Fakultätsrat der LMU
- **2013/ Februar** – Ausschreibung & Webpräsenz
- **2013/ April** – Deadline für Bewerbung
- **2013/ April** – Zulassungsverfahren
- **2013/ Oktober** – Immatrikulation 1.Studiengang
- **Deadline für die Studienbewerber für die nachfolgenden Jahre ist jeweils im April**